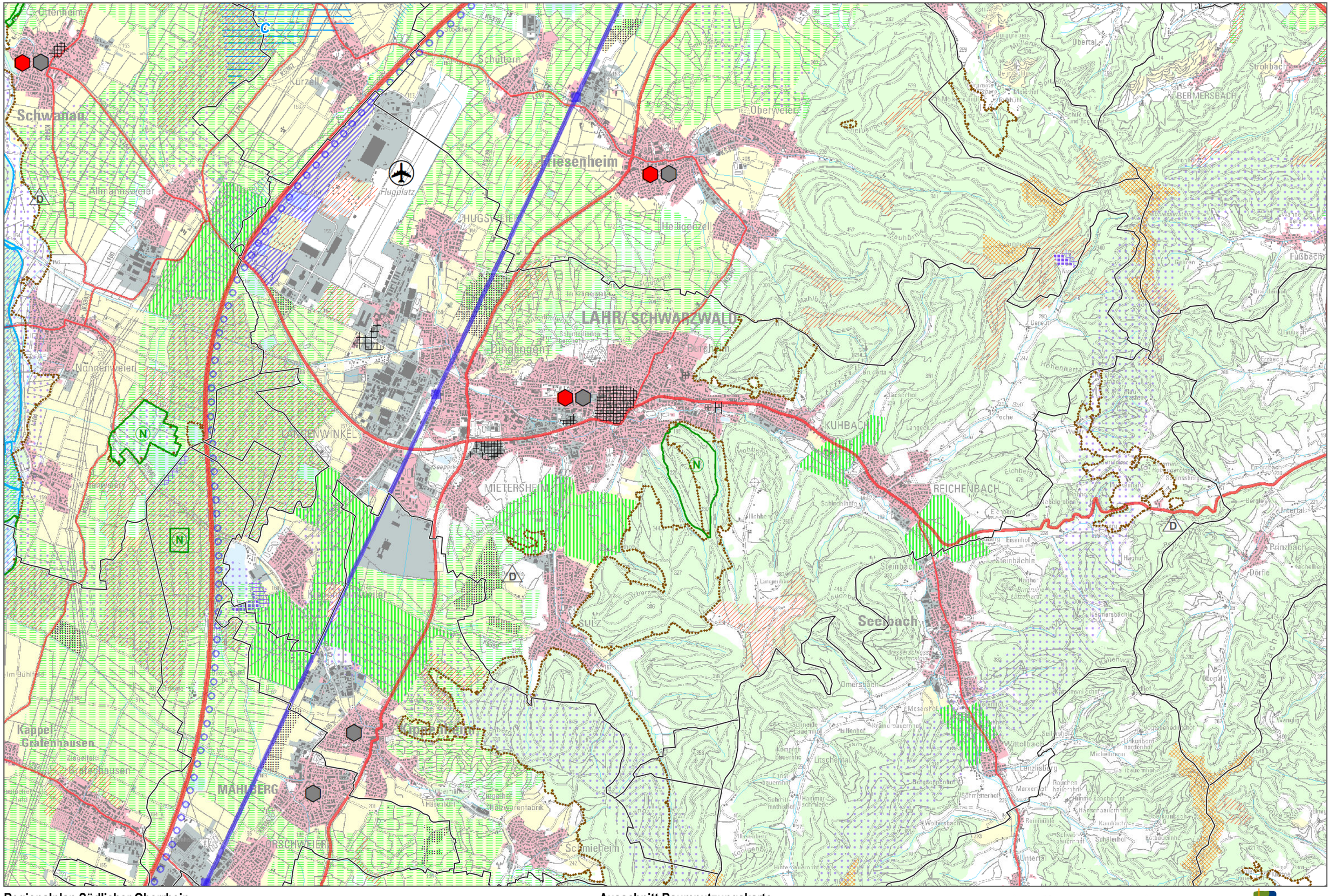

Regionalplan Südlicher Oberrhein

Konsolidierte Fassung, Stand September 2025

Legende im gesonderten Dokument

Ausschnitt Raumnutzungskarte

Lahr/Schwarzwald

0 0,5 1 2 Kilometer 1 : 50.000

Grundlage: Digitale Geodaten (©Landesamt für Geoinformation und Landentwicklung Baden-Württemberg (www.lgl-bw.de); Az.: 2851.9-1/19

Erstellt unter Verwendung von Daten aus dem WIBAS-Verbund, übermittelt aus dem Räumlichen Informations- und Planungssystem (RIPS) des Umweltinformationssystems bei der Landesanstalt für Umwelt, Messungen und Naturschutz, Baden-Württemberg.

Verband Region Südlicher Oberrhein

Planen. Beraten. Entwickeln.